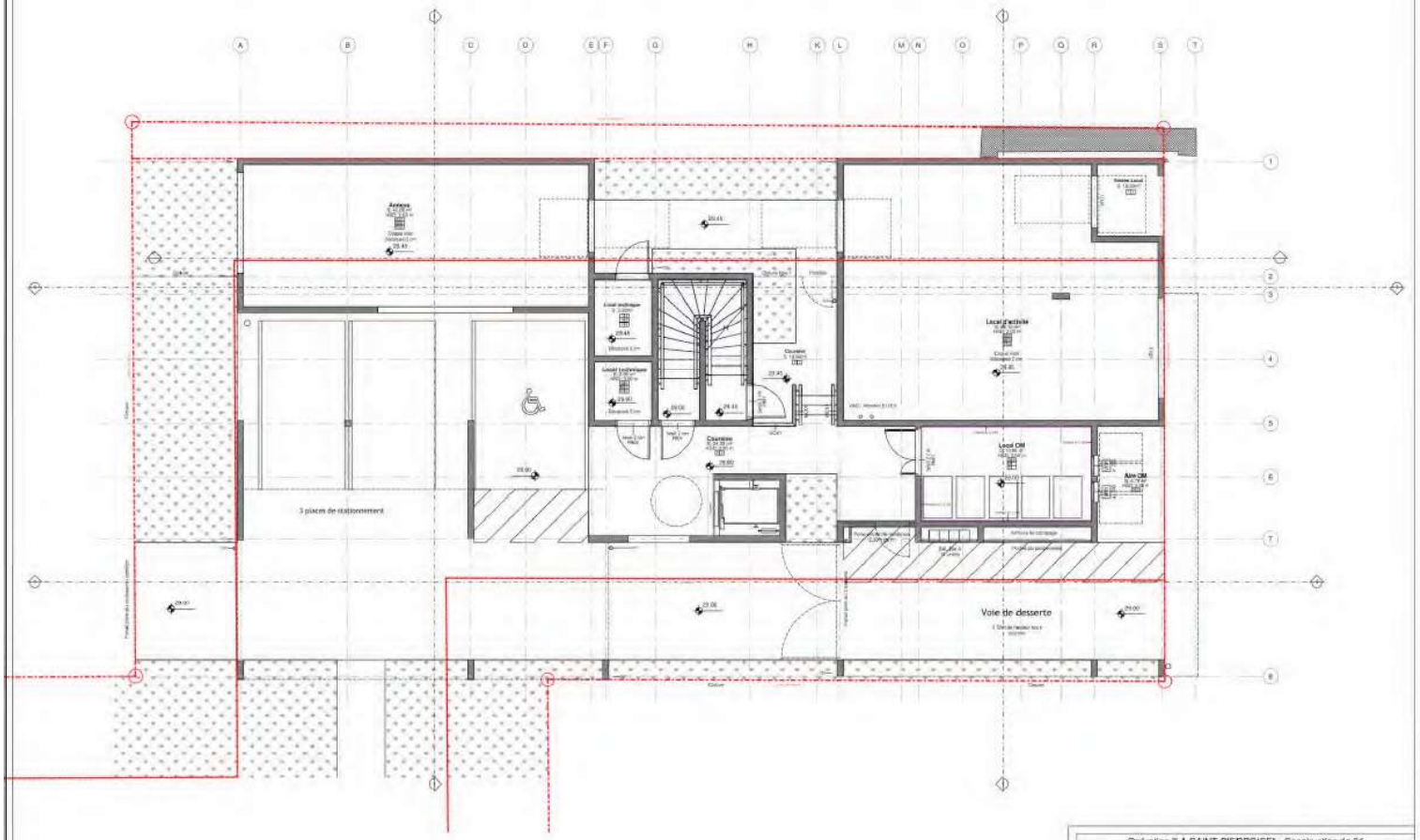

Opération "LA SAINT-PIERROISE" - Construction de 64 logements collectifs et 2 commerces
67 / 71 rue Désiré Barquisseau, 97410 Saint-Pierre

MAITRE D'OUVRAGE	SCCV SAINT-PIERROISE
MAITRE D'OUVRAGE DELEGUE	222 Architectes
DIST. ESTIMATIVE	BESIN
DIST. ET PLANTES	AIR DAMIEN CONCEPT
DIST. ARC	IDET INGENIERIE
ECONOMISTE	GECOP
BUREAU DE CONTROLE	BUREAU VERITAS

Opération "LA SAINT-PIERROISE"

INDICES	DATE	OBJET

	PLAN(S) ARCHITECTE	ECH :	DESIGNATIONS
	PRO 101	1 : 10	BAT A - PLAN RDC
	REFERENCE AFFAIRE	DATES	DIVISION